

GRUNDRISS ERDGESCHOSS/ AUßENANLAGEN STRAßENSEITE

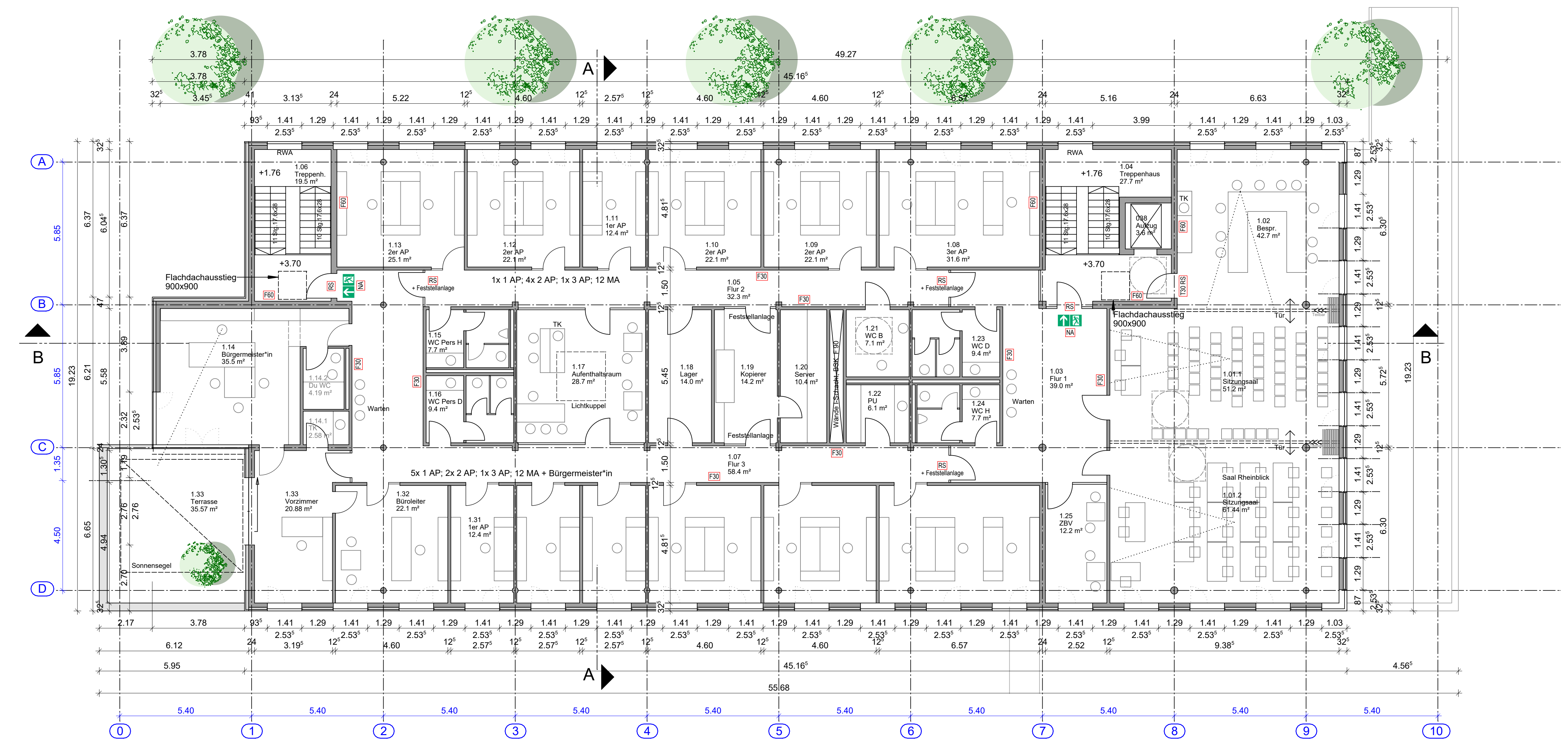

GRUNDRISS OBERGESCHOSS

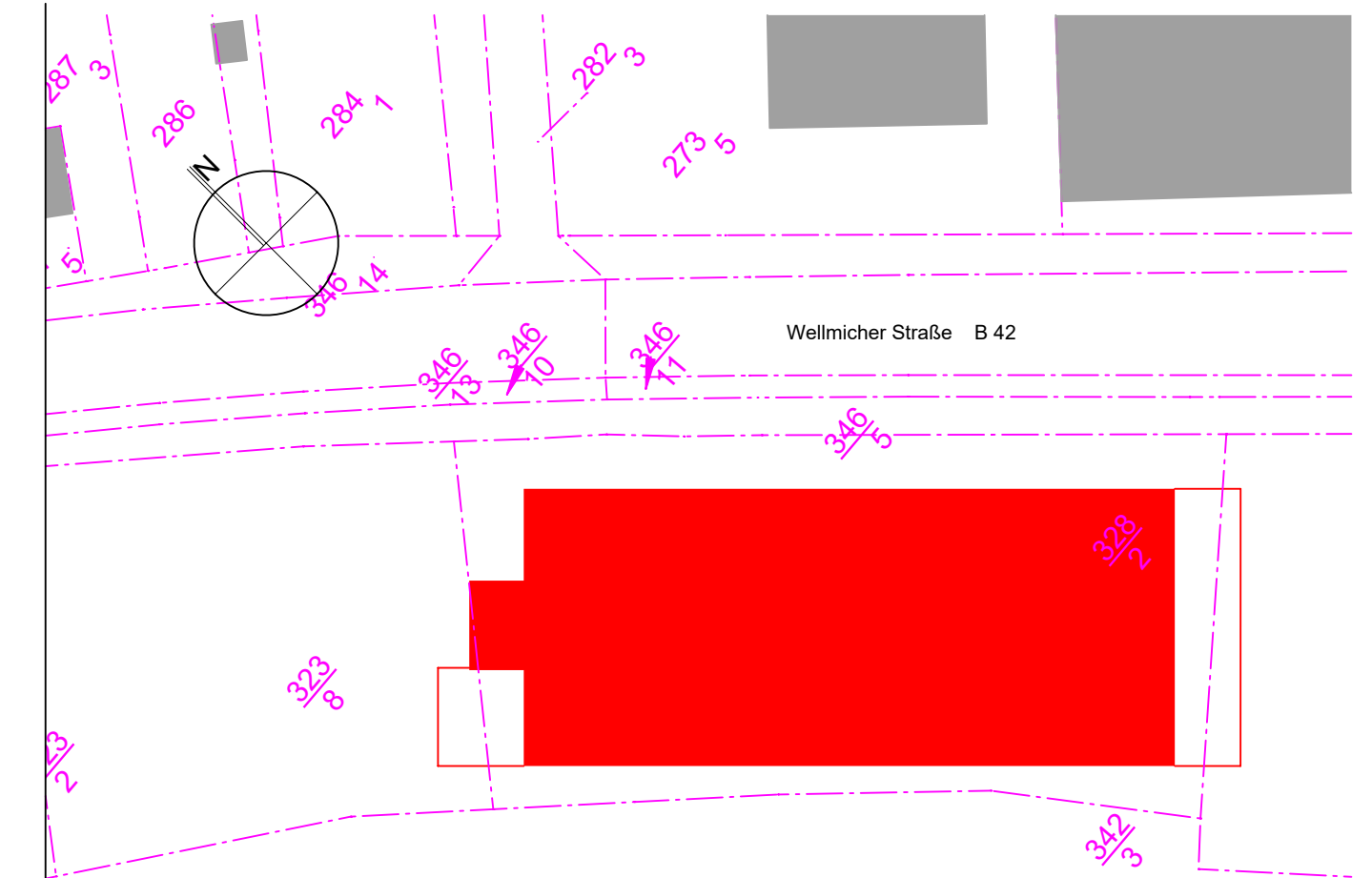

Lageplan M 1:500

± 0.00 = 73.775 müNN
 Alle Höhenangaben beziehen sich auf OKFFB.
 DIESER PLAN IST NUR ZUR VERWENDUNG DURCH DEN PLANEMPFÄNGER BESTIMMT. VERVIELFÄLTIGUNGEN UND INSBESONDERE EINE WEITERGABE DIESES PLANES ODER SEINER VERVIELFÄLTIGUNGEN AN DRITTE SIND NUR MIT AUSDRÜCKLICHER ZUSTIMMUNG DES PLANVERFASSERS ZULÄSSIG.

PLANUNG
BAULEITUNG
PROJEKTIERUNG



BAUHERR: Verbandsgemeinde Loreley Dolkstraße 3 56346 Sankt Goarshausen			PROJEKTNUMMER: 730 21
PROJEKT: Neubau Verwaltungsgebäude Welmicher Straße 119 56346 Sankt Goarshausen		PLANNUMMER: 730_45	
LEISTUNGSPHASE: BAUANTRAG		PLANNUMMER: 730_45	
PLANNHALT: Erdgeschoss, Obergeschoss		PLANNUMMER: 730_45	
DATUM: 06.04.2023		MAßSTAB: 1:100	

Datum: _____
 Gez., der Bauherr: _____
 Entwurfverfasser: _____
 Architektinnen GmbH: _____
 Dipl.-Ing. Architekt (FH): _____
 Thomas W. Koch: _____